

APRESENTAÇÃO INSTITUCIONAL



MISSÃO, VISÃO E VALORES

COOPERATIVA REGIONAL AURIVERDE



MISSÃO

Buscar o desenvolvimento econômico e social do ser humano, valorizando a comunidade e os recursos naturais.



VISÃO

Ser reconhecida como a melhor opção para sócios, clientes, fornecedores, colaboradores e a comunidade, promovendo a sustentabilidade.



VALORES

Solidariedade;
Liberdade;
Democracia;
Equidade;
Igualdade;
Responsabilidade;
Honestidade;
Transparência;
Consciência Socioambiental.

CONHEÇA NOSSOS NEGÓCIOS



VAREJO

Agropecuárias,
Supermercados, Posto
de Combustível e
Máquinas Agrícolas.

INDÚSTRIAS

Fábricas de Rações,
Indústrias de Alimento
Realta.

PRODUÇÃO AGRÍCOLA

Milho, Soja e Trigo.

PRODUÇÃO PECUÁRIA

Suínos, Aves e Leite.

somos
COOP

auriverde
COOPERATIVA REGIONAL

CONHEÇA NOSSA ÁREA DE ATUAÇÃO

Região OESTE de SC

Santa Terezinha do Progresso

- Supermercado
- Loja Agropecuária

Tigrinhos

- Loja Agropecuária

São Miguel da Boa Vista

- Loja Agropecuária

Maravilha

- Fábrica de Ração
- Centro de Distribuição
- Loja Agropecuária/Insumos
- Supermercado
- Duas Unidades de Recebimento e Armazenamento de Grãos

Flor do Sertão

- Loja Agropecuária
- Supermercado

Iraceminha

- Loja Agropecuária
- Supermercado
- Unidade de Recebimento e Armazenamento de Grãos

Cunhataí

- Loja Agropecuária

Cunha Porã

- Indústria de Alimentos Realta
- Indústria de Panificados
- Posto de Combustível
- Supermercado
- Loja Agropecuária
- Duas Unidades de Recebimento e Armazenamento de Grãos

São Carlos

- Loja Agropecuária
- Supermercado
- Unidade de Recebimento e Armazenamento de Grãos

LEGENDA:

 Área de atuação

 Área de abrangência

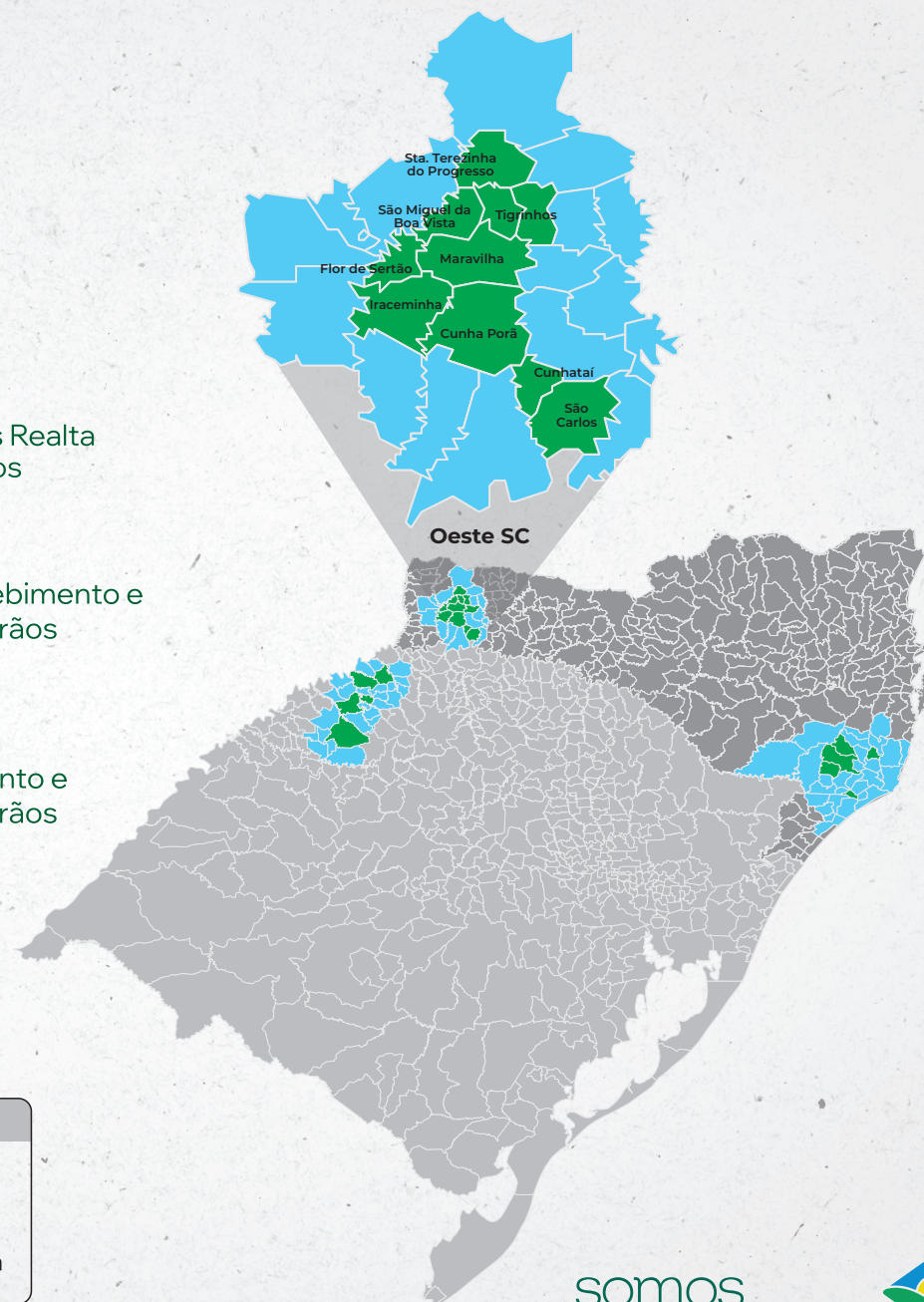

somos
coop

auriverde
COOPERATIVA REGIONAL

CONHEÇA NOSSA ÁREA DE ATUAÇÃO

Região SUL de SC

Orleans

- Loja Agropecuária
- Fábrica de Ração
- Unidade de Recebimento de Leite
- Centro de Distribuição

Morro da Fumaça

- Loja Agropecuária

Lauro Müller

- Loja Agropecuária

Grão Pará

- Loja Agropecuária

Armazém

- Loja Agropecuária

Região NOROESTE de RS

Girua

- Unidade de Recebimento e Armazenamento de Grãos
- Loja Agropecuária

Boa Vista do Buricá

- Loja Agropecuária

Três de Maio

- Loja Agropecuária

Crissiumal

- Loja Agropecuária

Três Passos

- Loja Agropecuária

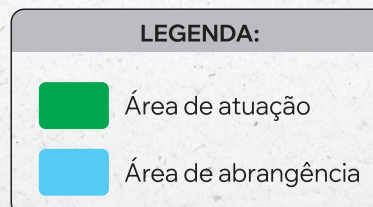

somos
coop

auriverde
COOPERATIVA REGIONAL

PROGRAMAS SOCIAIS

JOVEM COOPERATIVISTA



Desde o ano de 2008 a Auriverde desenvolve um importante programa de formação de jovens lideranças cooperativistas, denominado JCC – Jovens Cooperativistas Catarinense, e contando com o apoio do SESCOOP. O objetivo é promover o desenvolvimento de novas lideranças para que atuem na cooperativa e na comunidade e também contribua para o processo de sucessão familiar nas propriedades dos cooperados da Auriverde.

MULHERES COOPERATIVISTA



A Auriverde também promove um programa de formação de mulheres cooperativistas, com apoio do SESCOOP. O programa tem por objetivo desenvolver o protagonismo e a liderança feminina para que atuem na sua comunidade, na cooperativa e principalmente que sejam coparticipantes dos processos de gestão e tomada de decisões em suas propriedades.



ENCADEAMENTO PRODUTIVO

ENCADEAMENTO PRODUTIVO

O Encadeamento Produtivo é realizado na Auriverde desde o ano 2000, conta com o apoio do Sebrae e Aurora Coop e outros diversos parceiros. Congrega os programas D'OLHO na Qualidade, QT Rural, Troféu Aury Bodanese e Propriedade Rural Sustentável Aurora. Atende milhares de famílias e leva a profissionalização da gestão das propriedades, aperfeiçoando a organização física e gerencial e promove a melhoria da auto-estima e de autovalorização das pessoas.

OUTROS PROGRAMAS E AÇÕES

A Auriverde também apoia as ações dos clubes Agrícolas e Clubes 4-S, em atividades recreativas e educacionais. A Auriverde ainda fornece aporte financeiro em forma de donativos a diversas comunidades, como Hospitais e APAE's, Clubes de Serviço, associações culturais e recreativas. A Auriverde é protagonista de projeto Doce Infância. Participa ativamente do Movimento Intercooperação que celebra anualmente o dia internacional do cooperativismo. Desenvolve também, ações para o consumo racional da água e da energia, separação, coleta e destino adequado de resíduos. Possui também os programas Jovem Aprendiz, e a inclusão de PCD pessoas com deficiência.



MAIS DE 50 ANOS DE HISTÓRIA

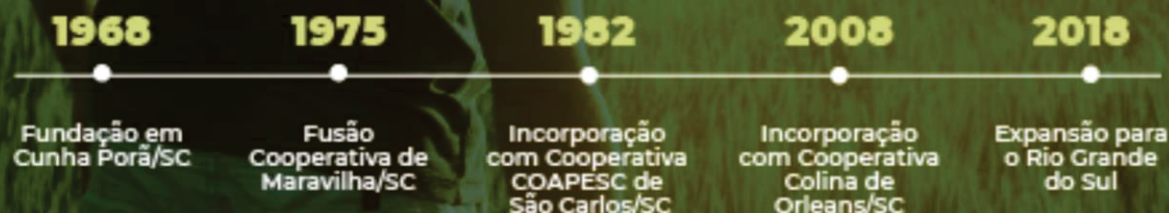

O objetivo inicial dos fundadores da Cooperativa Agrícola Mista Cunha Porã era desenvolver as atividades econômicas, organizar a produção e a comercialização.

Desde então, a atual Cooperativa Regional Auriverde vem desenvolvendo bons frutos com o relacionamento com seus associados, clientes e colaboradores, através de muito esforço e trabalho em equipe, fazendo com que a cada dia, tanto a Auriverde como seus produtos, sejam reconhecidos em todo o país.



somos
coop

auriverde
COOPERATIVA REGIONAL

NÚMEROS COOPERATIVA REGIONAL AURIVERDE

Participação das Atividades
Faturamento 2024
R\$ 1.443.219.639,43

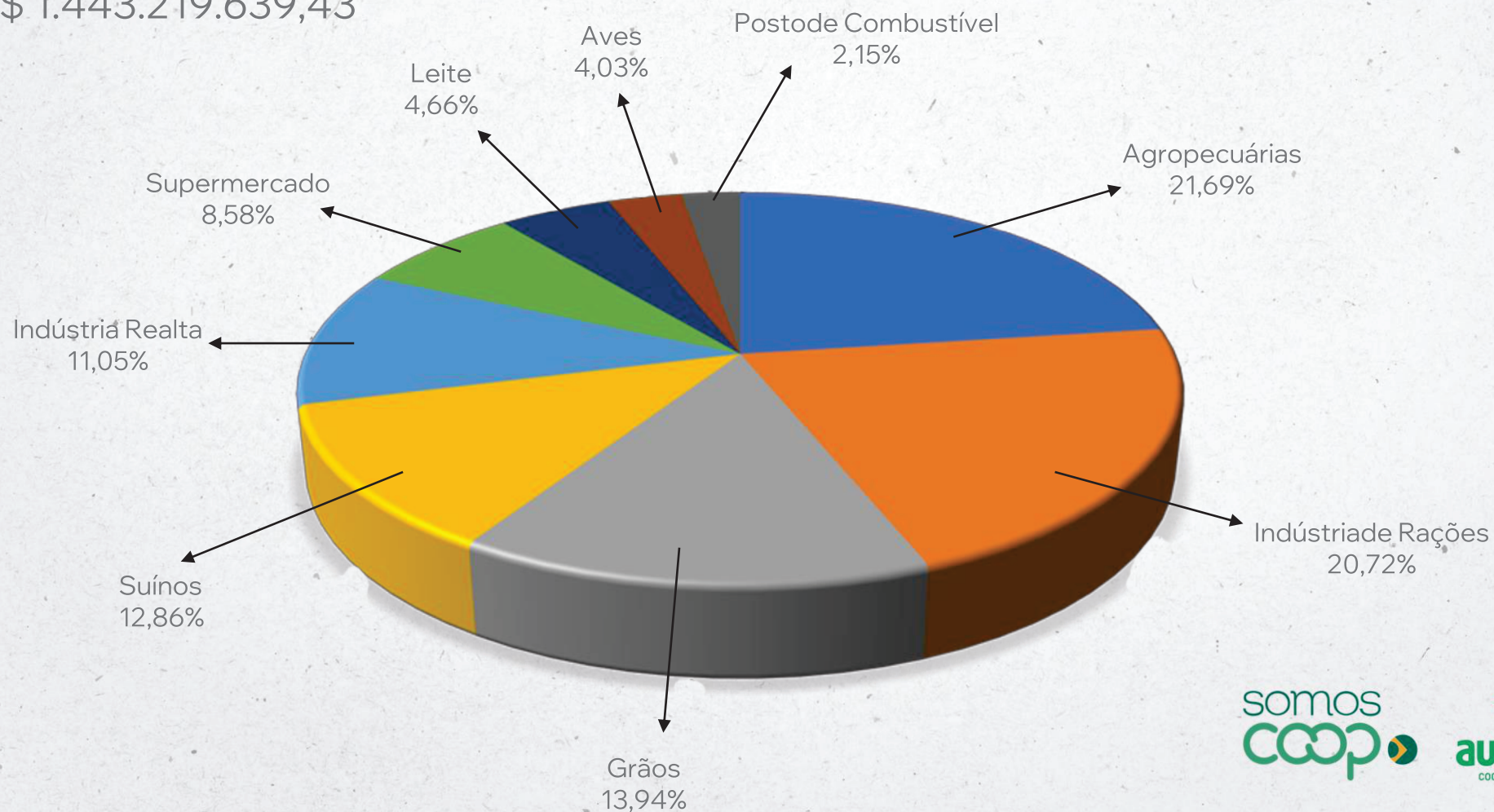

NÚMEROS COOPERATIVA REGIONAL AURIVERDE

Participação das Atividades+ Aurora
Faturamento 2024
R\$ 2.314.643.952,65

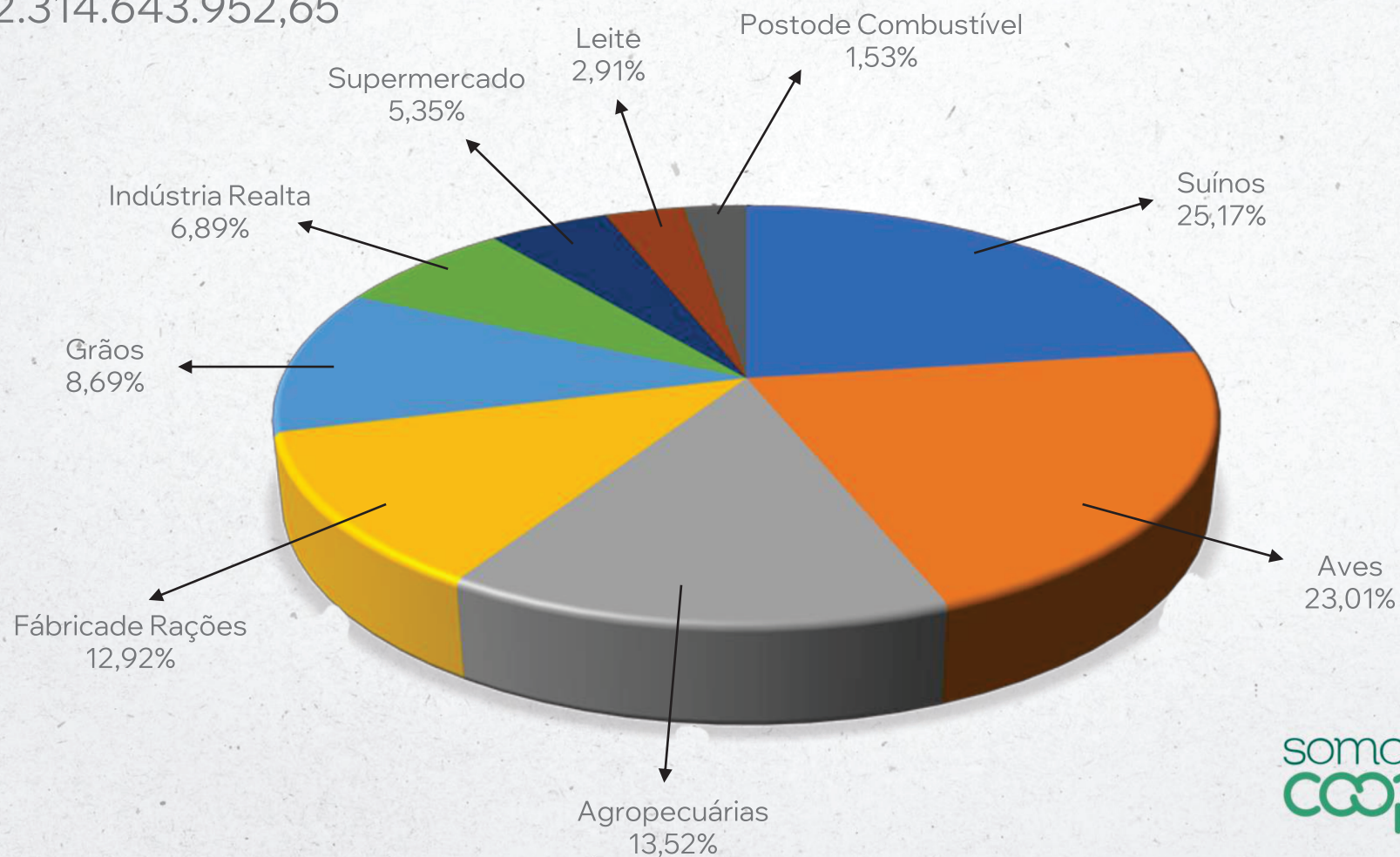

NÚMEROS FATURAMENTO DOS ÚLTIMOS 10 ANOS

Crescimento de 208,30%

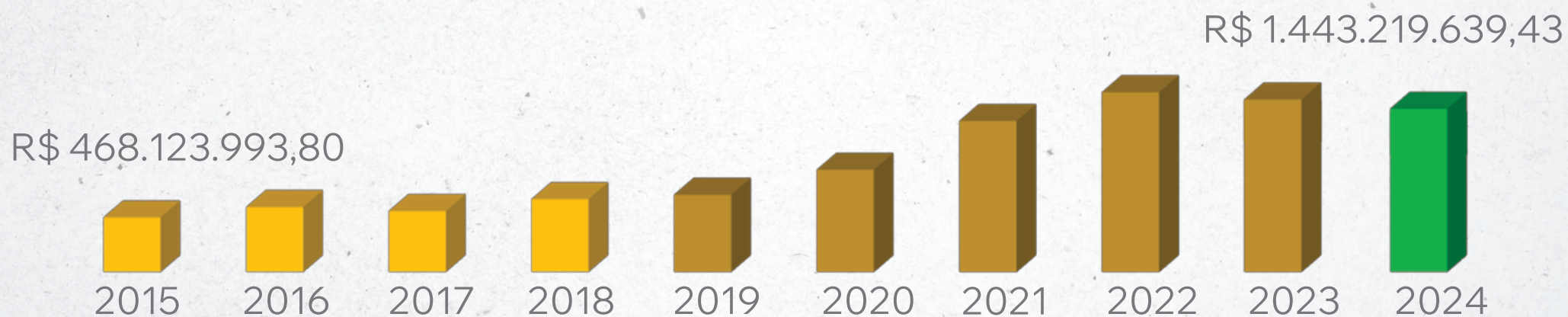

BALANÇO PATRIMONIAL COOPERATIVA REGIONAL AURIVERDE

ATIVO	2023	2024
ATIVO CIRCULANTE (CURTO PRAZO)	379.609.548,90	397.822.493,95
Caixa e Equivalentes de Caixa	70.887.338,89	33.019.669,19
Créditos a Receber	124.326.983,46	153.484.621,58
Créditos Tributários	15.889.696,43	11.883.168,51
Estoques	167.494.227,56	199.060.137,46
Bens Destinados a Venda	56.200,00	56.200,00
Gastos Antecipados	955.102,56	318.697,21
ATIVO NÃO CIRCULANTE (LONGO PRAZO)	350.894.128,25	377.712.247,44
Créditos a Receber	16.011.291,33	20.909.234,77
Créditos Tributários	16.993.807,39	16.799.412,12
Investimentos	153.589.709,57	172.785.104,69
Imobilizados	158.424.216,67	160.657.920,41
Intangível	5.875.103,29	6.560.575,45
TOTAL DO ATIVO	730.503.677,15	775.534.741,39

PASSIVO	2023	2024
PASSIVO CIRCULANTE (CURTO PRAZO)	250.999.566,94	254.563.880,27
Fornecedores	75.901.572,28	91.326.739,15
Obrigações c/Cooperados	73.618.427,52	42.975.764,81
Empréstimos e Financiamentos	71.245.129,83	36.506.412,53
Outras Obrigações	30.234.437,314	83.754.963,78
PASSIVO NÃO CIRCULANTE (LONGO PRAZO)	77.095.787,53	72.649.757,85
Obrigações c/Cooperados	1.033.584,55	1.501.541,68
Empréstimos e Financiamentos	61.257.357,94	55.511.231,67
Provisões para Contingências	5.945.669,36	6.745.996,03
Outras Obrigações	8.859.145,68	8.890.988,47
PATRIMONIO LÍQUIDO	402.408.322,68	448.321.103,27
Capital Social Integralizado	73.772.487,10	83.091.995,40
Reservas Legais Estatutárias	253.194.342,53	248.191.5083,71
Reservas de Incentivos Fiscais	30.846.281,27	74.151.415,13
Reservas de Lucros a Realizar	5.66.914,12	7.339.876,21
Reservas de Reavaliação	2.382.075,65	2.350.438,13
Ajuste de Avaliação Patrimonial	29.793.488,63	29.404.458,20
Sobras a Disposição da Agro	6.752.733,38	3.791.416,49
TOTAL DO PASSIVO	730.503.677,15	755.534.741,39

DEMONSTRATIVO DO RESULTADO DO EXERCÍCIO

COOPERATIVA REGIONAL AURIVERDE

	2023	2024
INGRESSOS/RECEITA OPERAC. BRUTA	1.508.900.259,23	1.443.219.639,43
Dedução de Vendas	66.272.770,42	65.614.471,44
Ingressos Receita Operacional Líquida	1.442.627.488,81	1.377.605.167,99
Dispêndios/Custos das Vendas	1.283.902.134,03	1.209.328.338,69
Sobra e Lucro Operacional Bruto	158.725.354,78	168.276.829,30
Dispêndios/Despesas Operacionais	141.817.597,80	154.574.638,09
Provisão p/ Perdas com Créditos	902.548,71	1.070.859,77
Resultado de Participações Societárias	410.464,18	28.187.559,86
Outros Ingressos/Receitas Operacionais	7.400.830,52	8.787.840,09
Resultado Antes do Financeiro	23.816.502,97	51.748.450,93
Resultado Financeiro Líquido	266.522,41	54.172.640,53
Resultado Antes das Provisões	24.083.025,38	3.055.813,68
Provisão Imposto de Renda e Contribuição Social	4.263.100,23	2.424.189,60
Resultado Líquido Antes da Reversão das	19.819.925,15	51.116.826,85
Reservas Reversão das Reservas	263.072,28	234.637,26
Juros Sobre Capital Social	3.400.015,75	3.591.889,43
RESULTADO LÍQUIDO DO EXERCÍCIO	23.483.013,17	54.943.353,54

CORPO DIRETIVO COOPERATIVA REGIONAL AURIVERDE

CONSELHO DE ADMINISTRAÇÃO

Presidente: Claudio Post

1º Vice-Presidente: Daniel Ferrari

2º Vice-Presidente: Viane Heinen

Secretário: Edson Jair Vogt

2º Secretário: Ilvo Krumennauer

CONSELHEIROS

Osni Diesel

Marcos Antônio Kappaun Cletir

André Werlang

Vilmar Rossa

Cristina Raquel Bauermann

Kappaun Eldo Wilsmann

César André Jaegger

ASSESSORIA JURÍDICA

Damaren & Advogados Associados;

CONSELHO FISCAL

Efetivos:

Enio José Castanha

Ernani Elói Neumann

Larissa Iva Ramm Dessoy

Suplentes:

Pedro Bernardi

José Cléo Kunst

Susana Cataneo Bett

DIRETORIA ADMINISTRATIVA

Presidente: Claudio Post

Diretoria Contábil: Fabiana Pandolfo

Diretoria Financeira: Marciano Bender

Diretoria de Compras: Elestor Airton Albrecht

Diretoria Infraestrutura e Logística: Jonei Carlos Servalin

Diretoria Agropecuária e Técnica: Arceli Nicolodi

Diretoria Industrial: Rafael Sonda

Diretoria Comercial: Jairo Sedosvki

Gestor Suinocultura: João Romano

Gestor Supermercados: Vanderlei Nicola



INFORMAÇÕES COOPERATIVA REGIONAL AURIVERDE

PRINCIPAIS RELACIONAMENTOS

Fornecedores:

Coop. Central Aurora Alimentos

Fecoagro

Ipiranga Produtos de Petróleo SA

Syngenta Proteção de Cultivos Ltda

CortevaAgriscienceBrasil Ltda.

Clientes:

Coop. Central Aurora Alimentos

ADM do Brasil Ltda

Bunge Alimentos S.A.

P.A Alimentos Ltda

BeiruthIndústria de Produtos Alimentícios Ltda

DADOS CADASTRAIS

Razão Social: Cooperativa Regional Auriverde

CNPJ: 83.731.927/0001-29

Inscrição Estadual: 250.016.010

Telefone Comercial: (49) 3646-3700

E-mail: auriverde@cooperauriverde.com.br

Endereço: Rua Moura Brasil, 791

Centro, Cunha Porã –SC

Observação: Informações complementares,
acesse: www.cooperauriverde.com.br



CONHEÇA
NOSSAS MARCAS



minerverde



f@ cooperauriverde

www.cooperauriverde.com.br

