

APRESENTAÇÃO INSTITUCIONAL



auriverde[®]
COOPERATIVA REGIONAL

MISSÃO, VISÃO E VALORES

COOPERATIVA REGIONAL AURIVERDE



MISSÃO

Buscar o desenvolvimento econômico e social do ser humano, valorizando a comunidade e os recursos naturais.



VISÃO

Ser reconhecida como a melhor opção para sócios, clientes, fornecedores, colaboradores e a comunidade, promovendo a sustentabilidade.



VALORES

Solidariedade;
Liberdade;
Democracia;
Equidade;
Igualdade;
Responsabilidade;
Honestidade;
Transparência;
Consciência Socioambiental.

somos
CCOP

auriverde
COOPERATIVA REGIONAL

CONHEÇA NOSSOS NEGÓCIOS



VAREJO

Agroveterinárias,
Supermercados, Posto
de Combustível e
Máquinas Agrícolas.

INDÚSTRIAS

Fábricas de Rações,
Indústria de Alimentos
Realta e Indústria de
Panificados.

PRODUÇÃO AGRÍCOLA

Milho, Soja e Trigo.

PRODUÇÃO PECUÁRIA

Suínos, Aves e Leite.

somos
COOP

auriverde
COOPERATIVA REGIONAL

CONHEÇA NOSSA ÁREA DE ATUAÇÃO

Região OESTE de SC

Santa Terezinha do Progresso

- Supermercado
- Loja Agropecuária

Tigrinhos

- Loja Agropecuária

São Miguel da Boa Vista

- Supermercado
- Loja Agropecuária

Maravilha

- Fabrica de Ração
- Centro de Distribuição
- Loja Agropecuária/Insumos
- Supermercado
- Duas Unidades de Recebimento e Armazenamento de Grãos
- Unidade de Recebimento e Armazenamento de Grãos

Flor do Sertão

- Loja Agropecuária
- Supermercado

Iraceminha

- Loja Agropecuária
- Supermercado
- Unidade de Recebimento e Armazenamento de Grãos

Cunhataí

- Loja Agropecuária

Cunha Porã

- Indústria de Alimentos Realta
- Indústria de Panificados
- Posto de Combustível
- Supermercado
- Loja Agropecuária
- Unidade de Recebimento e Armazenamento de Grãos

São Carlos

- Loja Agropecuária
- Supermercado
- Unidade de Recebimento e Armazenamento de Grãos

LEGENDA:

 Área de atuação

 Área de abrangência

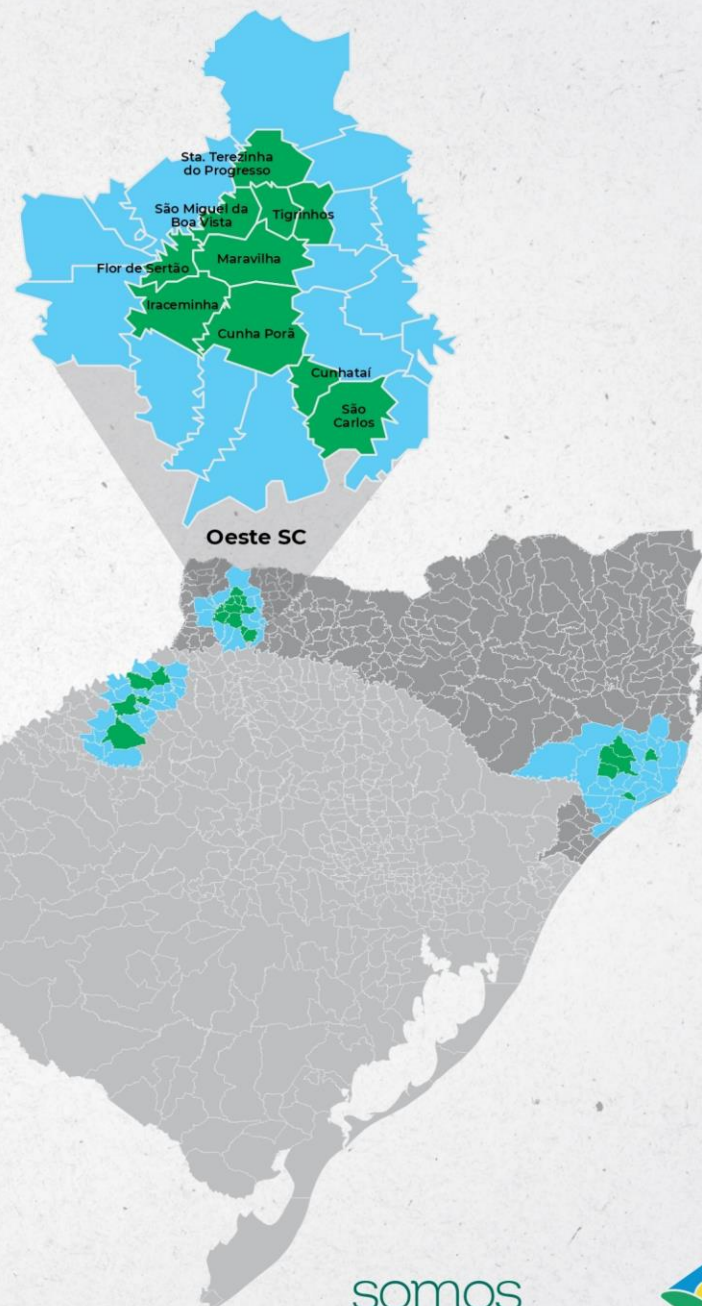

CONHEÇA NOSSA ÁREA DE ATUAÇÃO

Região SUL de SC

Orleans

- Loja Agropecuária
- Fábrica de Ração
- Unidade de Recebimento de Leite

Morro da Fumaça

- Loja Agropecuária

Lauro Müller

- Loja Agropecuária

Grão Pará

- Loja Agropecuária

Armazém

- Loja Agropecuária

Região NOROESTE de RS

Giruá

- Unidade de Recebimento e Armazenamento de Grãos
- Loja Agropecuária

Boa Vista do Buricá

- Loja Agropecuária

Três de Maio

- Loja Agropecuária

Crissiumal

- Loja Agropecuária

Três Passos

- Loja Agropecuária

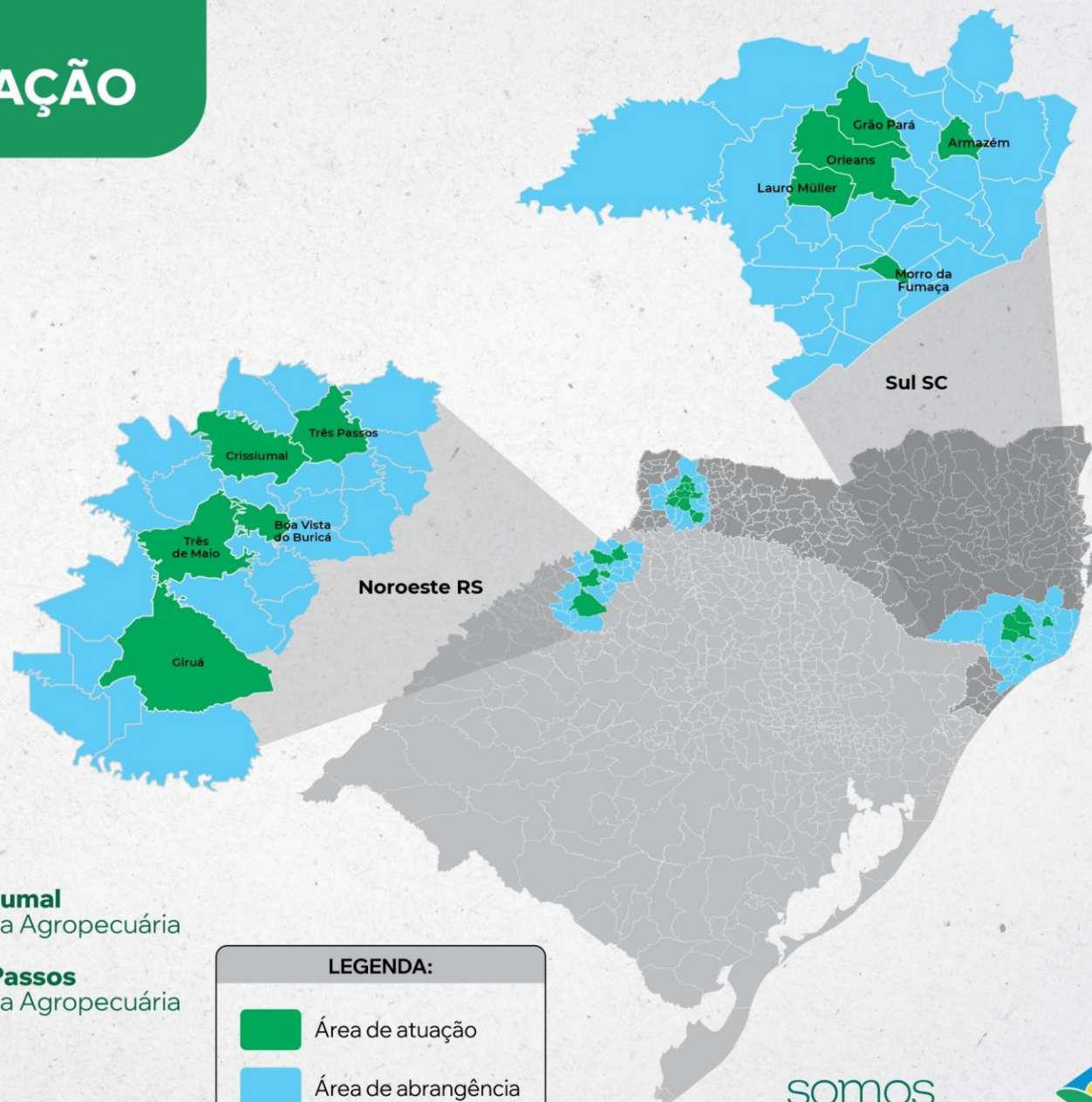

LEGENDA:



Área de atuação



Área de abrangência

PROGRAMAS SOCIAIS

JOVEM COOPERATIVISTA

Desde o ano de 2008 a Auriverde desenvolve um importante programa de formação de jovens lideranças cooperativistas, denominado JCC – Jovens Cooperativistas Catarinense, e contando com o apoio do SESCOOP. O objetivo é promover o desenvolvimento de novas lideranças para que atuem na cooperativa e na comunidade e também contribua para o processo de sucessão familiar nas propriedades dos cooperados da Auriverde.



MULHERES COOPERATIVISTA

A Auriverde também promove um programa de formação de mulheres cooperativistas, com apoio do SESCOOP. O programa tem por objetivo desenvolver o protagonismo e a liderança feminina para que atuem na sua comunidade, na cooperativa e principalmente que sejam coparticipantes dos processos de gestão e tomada de decisões em suas propriedades.



ENCADEAMENTO PRODUTIVO

ENCADEAMENTO PRODUTIVO

O Encadeamento Produtivo é realizado na Auriverde desde o ano 2000, conta com o apoio do Sebrae e Aurora Coop e outros diversos parceiros. Congrega os programas D'OLHO na Qualidade, QT Rural, Troféu Aury Bodanese e Propriedade Rural Sustentável Aurora. Atende milhares de famílias e leva a profissionalização da gestão das propriedades, aperfeiçoando a organização física e gerencial e promove a melhoria da auto-estima e de autovalorização das pessoas.

OUTROS PROGRAMAS E AÇÕES

A Auriverde também apoia as ações dos clubes Agrícolas e Clubes 4-S, em atividades recreativas e educacionais. A Auriverde ainda fornece aporte financeiro em forma de donativos a diversas comunidades, como Hospitais e APAE's, Clubes de Serviço, associações culturais e recreativas. A Auriverde é protagonista de projeto Doce Infância. Participa ativamente do Movimento Intercooperação que celebra anualmente o dia internacional do cooperativismo. Desenvolve também, ações para o consumo racional da água e da energia, separação, coleta e destino adequado de resíduos. Possui também os programas Jovem Aprendiz, e a inclusão de PCD pessoas com deficiência.



MAIS DE 50 ANOS DE HISTÓRIA

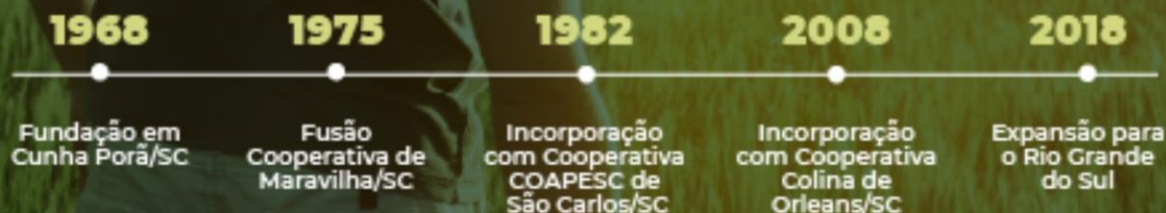

O objetivo inicial dos fundadores da Cooperativa Agrícola Mista Cunha Porã era desenvolver as atividades econômicas, organizar a produção e a comercialização.

Desde então, a atual Cooperativa Regional Auriverde vem desenvolvendo bons frutos com o relacionamento com seus associados, clientes e colaboradores, através de muito esforço e trabalho em equipe, fazendo com que a cada dia, tanto a Auriverde como seus produtos, sejam reconhecidos em todo o país.



NÚMEROS COOPERATIVA REGIONAL AURIVERDE

Participação das Atividades Faturamento 2023

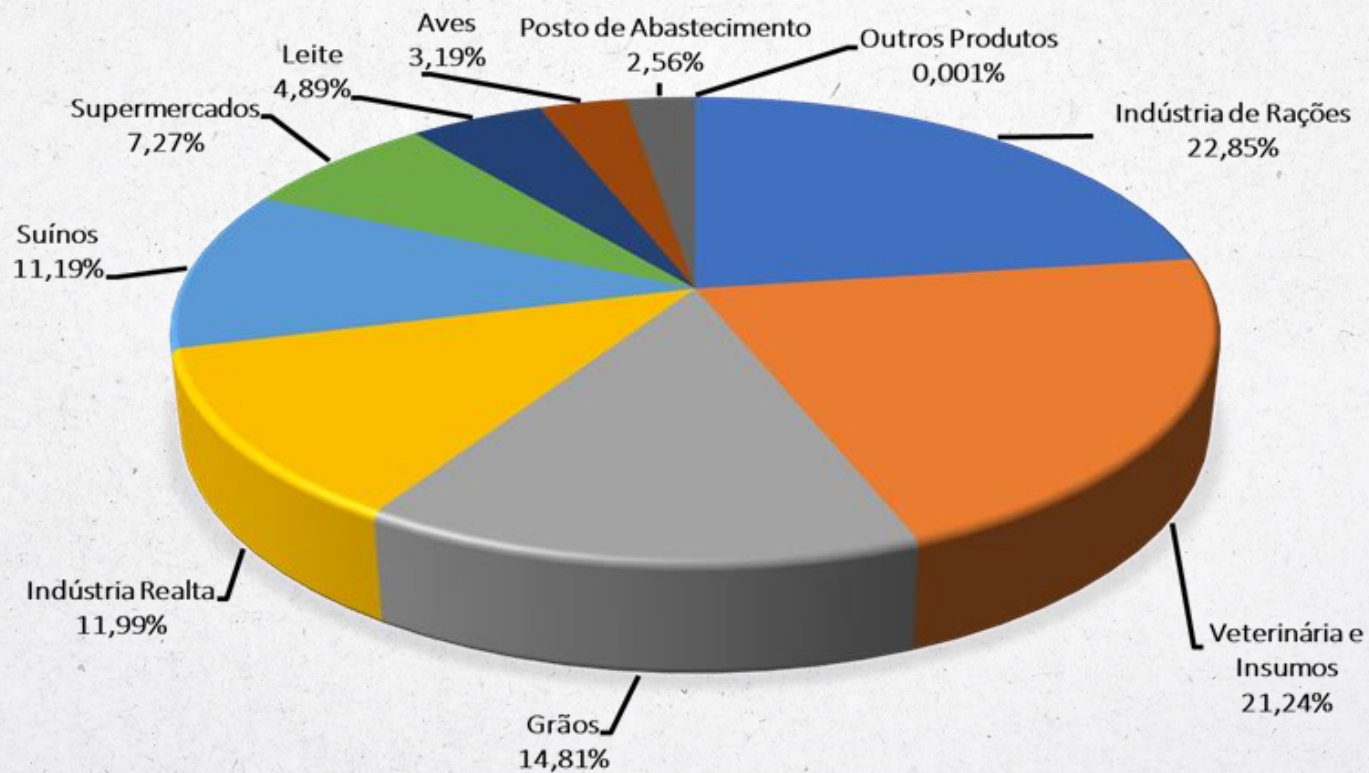

NÚMEROS FATURAMENTO DOS ÚLTIMOS 10 ANOS

Crescimento de 264%

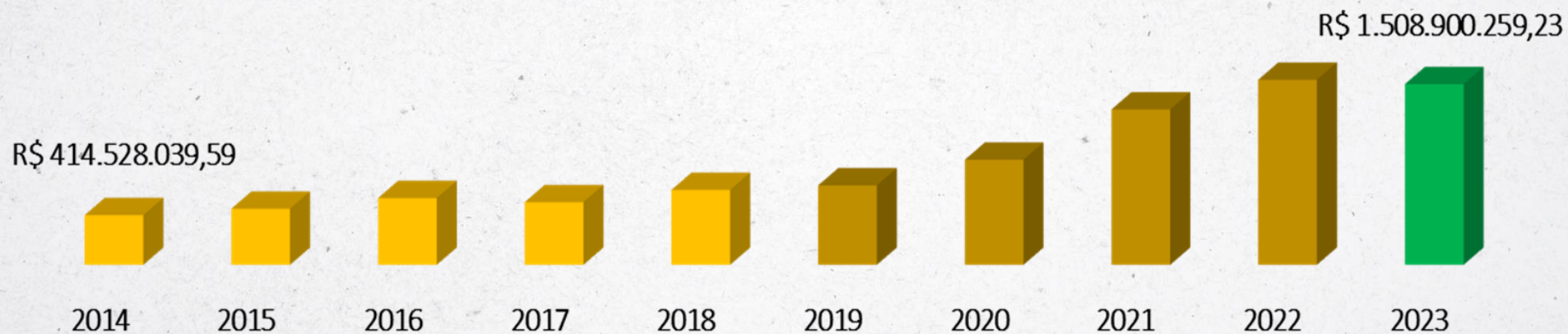

BALANÇO PATRIMONIAL COOPERATIVA REGIONAL AURIVERDE

ATIVO	2022	2023
ATIVO CIRCULANTE (CURTO PRAZO)	471.577.636,64	379.609.548,90
Caixa e Equivalentes de Caixa	83.282.357,15	70.887.338,89
Créditos a Receber	155.556.048,13	124.326.983,46
Créditos Tributários	15.323.880,56	15.889.696,43
Aplicações Financeiras	4.347.872,78	-
Estoques	212.361.200,35	167.494.227,56
Bens Destinados a Venda	56.200,00	56.200,00
Gastos Antecipados	650.077,67	955.102,56
ATIVO NÃO CIRCULANTE (LONGO PRAZO)	353.397.099,74	350.894.128,25
Créditos a Receber	13.263.171,12	16.011.291,33
Créditos Tributários	16.627.647,00	16.993.807,39
Investimentos	152.448.282,71	153.589.709,57
Imobilizados	166.547.107,88	158.424.216,67
Intangível	4.510.891,03	5.875.103,29
TOTAL DO ATIVO	824.974.736,38	730.506.677,15

PASSIVO	2022	2023
PASSIVO CIRCULANTE (CURTO PRAZO)	357.944.880,03	250.999.566,94
Fornecedores	110.946.145,76	75.901.572,28
Obrigações c/Cooperados	71.713.949,66	73.618.427,52
Empréstimos e Financiamentos	140.143.249,31	71.245.129,83
Outras Obrigações	35.141.535,30	30.234.437,31
PASSIVO NÃO CIRCULANTE (LONGO PRAZO)	84.894.801,67	77.095.787,53
Obrigações c/Cooperados	1.696.411,52	1.033.584,55
Empréstimos e Financiamentos	65.987.689,77	61.257.357,94
Provisões para Contingências	7.570.330,84	5.945.669,36
Outras Obrigações	9.640.369,54	8.859.145,68
PATRIMONIO LÍQUIDO	382.135.054,68	402.408.322,68
Capital Social Integralizado	68.047.835,32	73.772.487,10
Reservas Legais Estatuárias	256.303.254,45	253.194.342,53
Reservas de Incentivos Fiscais	20.238.820,20	30.846.281,27
Reservas de Lucros a Realizar	2.255.863,59	5.66.914,12
Reservas de Reavaliação	2.417.786,63	2.382.075,65
Ajuste de Avaliação Patrimonial	29.629.930,28	29.793.488,63
Ajuste de Exercícios Anteriores	3.241.564,20	-
Sobras a Disposição da Agro		6.752.733,38
TOTAL DO PASSIVO	824.974.736,38	730.503.677,15

DEMONSTRATIVO DO RESULTADO DO EXERCÍCIO COOPERATIVA REGIONAL AURIVERDE

	2022	2023
INGRESSOS/RECEITA OPERAC. BRUTA	1.545.522.168,75	1.508.900.259,23
Dedução de Vendas	69.664.697,78	66.272.770,42
Ingressos Receita Operacional Líquida	1.475.857.470,97	1.442.627.488,81
Dispêndios/Custos das Vendas	1.331.585.187,45	1.283.902.134,03
Sobra e Lucro Operacional Bruto	144.272.283,52	158.725.354,78
Dispêndios/Despesas Operacionais	140.854.677,27	141.817.597,80
Provisão p/ Perdas com Créditos	655.763,12	902.548,71
Resultado de Participações Societárias	22.793.551,23	410.464,18
Outros Ingressos/Receitas Operacionais	9.129.060,08	7.400.830,52
Resultado Antes do Financeiro	34.684.454,44	23.816.502,97
Resultado Financeiro Líquido	4.715.252,85	266.522,41
Resultado Antes das Provisões	29.969.201,59	24.083.025,38
Provisão Imposto de Renda e Contribuição Social	3.399.388,00	4.263.100,23
Resultado Líquido Antes da Reversão das Reservas	26.569.813,59	19.819.925,15
Reversão das Reservas	357.802,81	263.072,28
Juros Sobre Capital Social	3.057.809,66	3.400.015,75
RESULTADO LÍQUIDO DO EXERCÍCIO	29.985.426,06	23.483.013,17

CORPO DIRETIVO COOPERATIVA REGIONAL AURIVERDE

CONSELHO DE ADMINISTRAÇÃO

Presidente: Claudio Post

1º Vice-Presidente: Daniel Ferrari

2º Vice-Presidente: Vianeí Heinen

Secretário: Edson Jair Vogt

2º Secretário: Ilvo Krumennauer

CONSELHEIROS

Osni Diesel

Marcos Antônio Kappaun

Cletir André Werlang

Vilmar Rossa

Cristina Raquel Bauermann Kappaun

Eldo Wilsmann

César André Jaegger

ASSESSORIA JURÍDICA

Damaren & Advogados Associados;

CONSELHO FISCAL

Efetivos:

Rafael Rodrigo Schuster

Jorge Arezi

Enio José Castanha

Suplentes:

Roseli Kunrath Hoss

Ernani Eloi Neumann

Josemar Sacom

DIRETORIA ADMINISTRATIVA

Presidente: Claudio Post

Contadora/Controladoria/RH/TI: Fabiana Pandolfo

Diretor Financeiro: Marciano Bender

Diretor Comercial: Elestor Albrecht

Diretor Infraestrutura e Produção: Jonei Servelin

Diretor de Lojas Agropecuárias e Departamentos

técnicos: Arceli Nicolodi

Gestor de Supermercados: Vanderlei Nicola

Gerente Indústria de Alimentos Realta: Rafael Sonda

Gerente Suinocultura: João Romano

Gerente de Compras: Jairo Sedosvki



INFORMAÇÕES COOPERATIVA REGIONAL AURIVERDE

PRINCIPAIS RELACIONAMENTOS

Fornecedores

Coop. Central Aurora Alimentos

Fecoagro

Ipiranga Produtos de Petróleo SA

Syngenta Proteção de Cultivos Ltda

Coop. Agroindustrial Alfa

Clientes:

Coop. Central Aurora Alimentos

ADM do Brasil Ltda

Coop. Agroindustrial Alfa

P.A Alimentos Ltda

Beiruth Indústria de Produtos Alimentícios Ltda

DADOS CADASTRAIS

Razão Social: Cooperativa Regional Auriverde

CNPJ: 83.731.927/0001-29

Inscrição Estadual: 250.016.010

Telefone Comercial: (49) 3646-3700

E-mail: auriverde@cooperauriverde.com.br

Endereço: Rua Moura Brasil, 791

Centro, Cunha Porã – SC

Observação: Informações complementares, acesse:

www.cooperauriverde.com.br



CONHEÇA
NOSSAS MARCAS



minerverde



f@ [cooperauriverde](#)

www.cooperauriverde.com.br

